

**III. RAZESA DUATLOI SARI NAGUSIA/**  
**III. GRAN PREMIO RAZESA DE DUATLON**

**III. Nafarroako Txapelketa Absolutua Sprint**  
**Distantzian/**

**III. Campeonato Navarro de Duatlon Distancia Sprint**

**ALTSASU/ALSASUA**



**2012ren martxoaren 24an, 16:00tan**  
**Altsasu (Nafarroa) /**

**24 de marzo de 2012, a las 16:00h**  
**Alsasua (Navarra)**

## PATROCINADORES Y COLABORADORES:



**Vitalox**  
Gases técnicos

**LACUNZA**<sup>®</sup>  
ESTUFAS, COCINAS  
Y CHIMENEAS

**Kaiku**

PANADERIA-REPOSTERIA  
**Amaya**

**LAKET**  
desde 1915





Materiales de construcción  
**LASTADI**

**NAFARROAKO RURAL KUTXA**  
CAJA RURAL DE NAVARRA

**TXARTEL**

 **Gobierno de Navarra**

 [WWW.FULLGAS.ORG](http://WWW.FULLGAS.ORG)  
Nutrición Deportiva ONLINE  
...Siempre al mejor precio!!!  
Dietas bajas, sales minerales, Vitaminas,  
Antioxidantes, quemadores de grasa,  
Recuperación y mucho más...



**iker** **kirkak**

**Betelu**<sup>®</sup>  
Eskuzi Herriko Itza  
Ur Mineral Naturala

**RAZESA**

Colabora: SAKANAKO MANK., DANTZALEKU SAKANA  
FEDERACION NAVARRA DE TRIATLON

### III. RAZESA DUATLOI SARI NAGUSIA

#### Nafarroako III. Txapelketa Sprint Distantzian maila Absolutuan

#### ALTSASU

2012ko martxoaren 24an, 16:00ean  
Altsasu (Nafarroa)

#### 1. PROBAREN AZALPENA

**Distantziak:** 5 km / 22 km / 2,5 km

**Irteera-ordua:** 16: 00

**1. Sektorea (5 km-ko oinezko lasterketa):** Foruen plazatik irten (planoan eskuinerako norantzan) eta eskuinerantz biratu. Ferial kalearen amaieran ezkerrera hartu. Santa Cruz kaletik igo eta eskuinerantz biratu, Lapurbide kaletik jarraituz. Eskuinera hartu eta Aldaubide kaletik jeisten da kalearen amaierara iritsi arte. Ondoren, ezkerrera hartu eta berriz kale amaierara iritsi arte. Ezkerrera biratu eta kalea igo egiten da Txioka ikastolara iritsi arte. Ezker-eskuin biratzen da berriz Amandrea kalea hartzeko errotondaraino, eta handik San Pedroko Bidea kalean 600 bat metro burutu arte. Ondoren, 180°-ko bira emango zaio pibote bati, berriz 600 metroak bueltan egin eta Zubeztia kaletik jarraituko da, kalearen amaieraraino. Ezkerrera hartu, Gartzia Ximenez kale hartu eta Udalaren altueran berriz plazara sartu ezkerrera biratuz. Ibilbide honek 2,5 km ditu eta bi bira emango zaizkio 5 kilometroak osatzeko.

**Gehieneko denbora: 16:30 (30 min.)**



#### **OINEZKO LAISTERKETAREN PLANOA**

**2. Sektorea (22 km-ko lasterketa bizikletan):** Trantsizio gunetik pasa ondoren (Iortia kultur zentroaren aurrean), bizikletarekin Erkuden kaletik jaitsi eta ondoren eskuinera hartuko da, Gartzia Ximenez kalea hartuz. Ondoren, tren-geralekutik eta Beheko Benta

kaletik jaitsi, NA-2410 errepidearen bidegurutzeraino iritsi arte. NA-2410 errepidea hartu eta Olatzagutiraino joan. Bertan, Olaztin, ezkerrera hartu NA-7183 eta Altamira bidegurutzeraino igo. Altamirako, bidegurutzean ezkerrera hartu eta Altamiratik jaitsi (NA-7183). Ondoren, bidegurutzean eskuinera hartu eta Altsasuko norabidea hartu, NA-2410 errepidean sartzeko. Beheko Bentako bidegurutzean, NA-2410 errepidetik jarraitu Iturmendiko norabidean, Urdiain pasatu eta bideberri beretik Iturmendi aldera jarraitu. Iturmendin, autobikiako errotondan, 180 °-ko biraketa egin eta NA-2410 errepidera bueltatu Urdiaingo norabidean. Magotteaux lantegiaren pareko bidegurutzean eskuinera hartu eta autobideko sarrerarantz abiatu Urdiaingo igerilekuetako norabidean. San Pedroko zelairantz abiatu, ezkerrera hartu Altsasuko norabidean, Dantzalekuraino iristeko. Eskuinera hartu Iñigo Aritza ikastolako norabidean eta ondoren, berehala, ezkerrera hartu Erburua kaletik. Josefina Arregi zentro psikogeriatrikoen parean dagoen bidegurutzean ezkerrera hartu eta Zelai kalea hartu (NA-8505) Altsasuko herrigunearen norabidean. Gartzia Ximenez kalean eskuinera hartu, boxeetan sartu oinezkoentzako gunean bigarren trantsizioa egiteko.

**Gehieneko denbora: 17:45h (105 min. proba hasi ondoren)**

### TXIRRINDULARITZA PROBAREN PROFILA

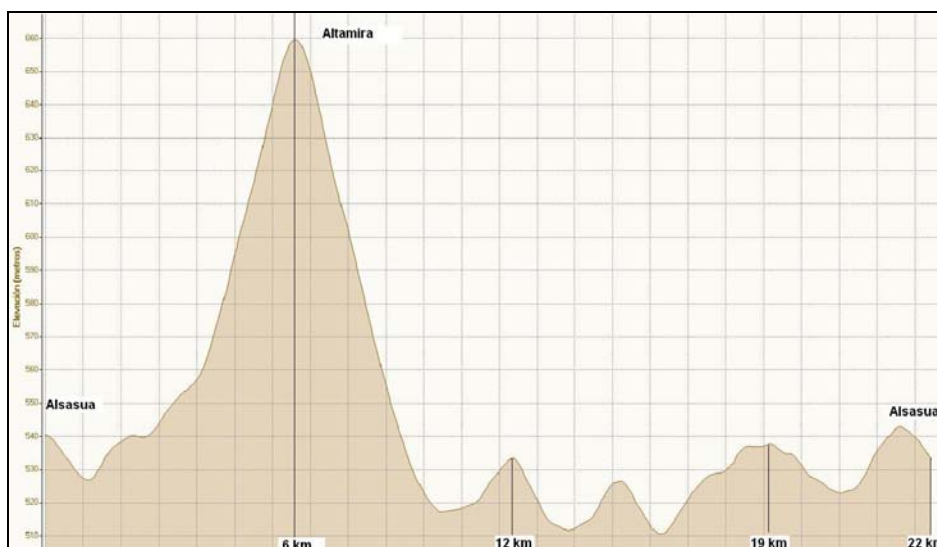

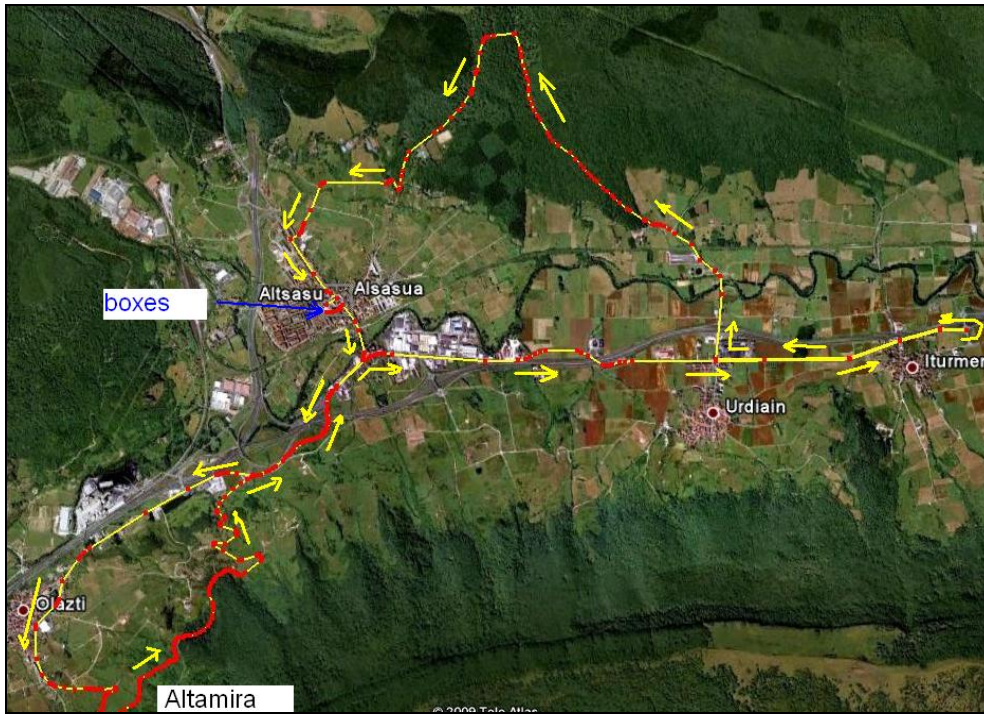

## TXIRRINDULARITZA SEKTOREAREN PLANOA

**3. Sektorea (2,5 km-ko oinezko lasterketa):** Behin Txirrindularitza sektorea amaitzen denean eta bigarren trantsizioa eginda, oinezko lasterketaren 3. Sektoreari aurre egin beharko zaio 2.5km-ko distantzia osatu beharko delarik. Hirugarren sektore hau probari amaiera emango dio eta lehenengo sektorearen ibilbide berean buelta bakarra ematen burutuko da. Amaiera, Foruen enparantzan irteera puntu berean kokatuta egongo den helmugan izango da. **Ikusi 1. Sektorearen plano.**

## 2. TRANTSIZIO GUNEA

Trantsizio gunea Iortia plazan egongo da kokatuta, Iortia kultur zentroaren aurrean. Trantsizio gunerako sarbidea Gartzia Ximenez eta Iortia plaza lotzen duen oinezkoendako kalea izango da (Asensio dendako oinezkoendako kale txikia). Trantsizio gunearen irteera Erkuden kale aldera izango da, zirkulazioaren aurkako noranzkoan, Gartzia Ximenez kaleko zirkuituak hartzeko. **Ikusi plano.**

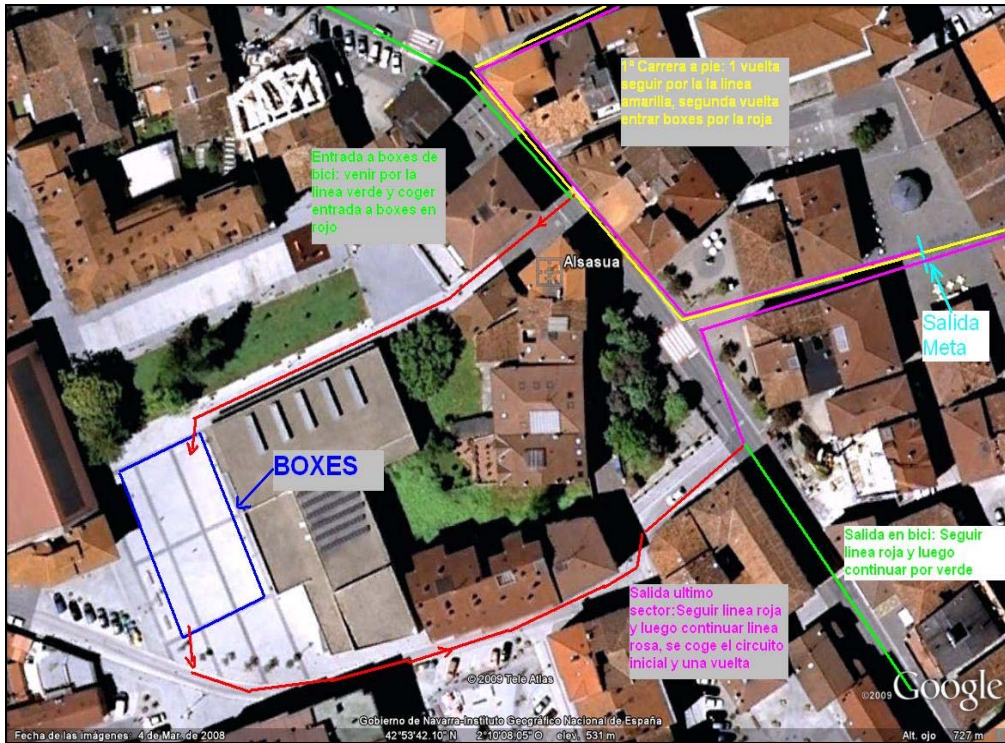

### TRANSIZIO GUNEAREN PLANOA

**Boxeetako distribuzioa:** Boxeak 35x15 metroko azalera dute. Txirrindulak banatzen dituzten iraganbide guztiak 2 metroko zabalera. Txirrindulen arteko distantzia 0.7 m. Boxeak konpentsazioa gorde dezaten diseinatu egin dira.

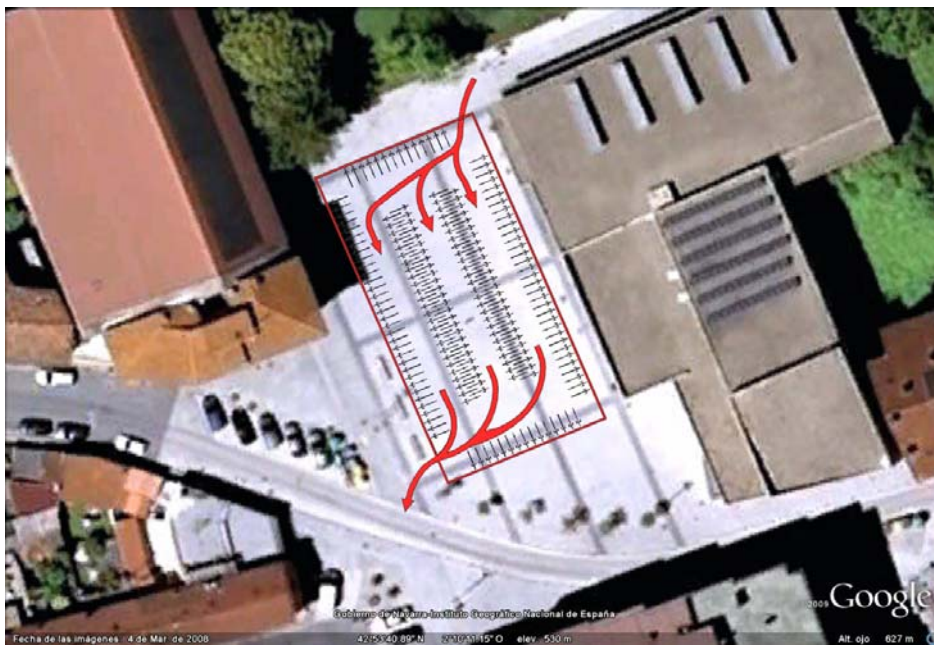

### 3. EDARI ETA JANARI HORNIDURA:

Helmuga ondoan edariak eskainiko zaizkie parte-hartzaileei. Proba helmugatik pasatzerakoan azken biraren hasieran, hau da laisterketaren azkeneko sektorearen hasieran, edari hornidura eskeiniko zaie partehartzaileei.

Proba amaitzerakoan partehartzaile guztiak eskura izango dute, helmuga gunean, edari eta janari hornidura.

#### **4. MATERIALAREN KONTROLA**

Proban parte hartzen duten guztiak pasatu beharko dute kontrola. Epaileek egingo dute ezarritako tokian (boxeen gune sarreran). Proba hasi baino ordubete lehenago hasiko da, proba hasi baino 15 minutu lehenago amaituko delarik. 15:00-15:45 orduen tartean.

Materialaren kontrola egin ahal izateko eta trantsizio gunera sartzeko, argazkidun Federazioaren lizentzia edo nortasun agiria erakutsi beharko da.

Duatletak, euren materiala bizikletaren eskuinaldean (aurrez-aurre begiratuta) utzi beharko dute boxeetan dirauten momentu oro eta trantsizio gunean soilik proban erabiliko diren materialak utzi ahalko dute. Beste norberaren gauzak, antolaketak horretarako **guretxea eraikinean (helmuga inguruan)** eskeiniko duen **arropa gordelekuan** uzteko aukera edukiko dute.

Trantsizio gunea berriz irekiko da duatletak euren materiala erretiratu dezaten behin probaren azken sailkatua bere bizikleta trantsizio gunean utzi eta bigarren trantsizioa burutzen duenean, beti probaren delegatu teknikoaren edo epaile arduradunaren baimenarenpean.

Bizikleta eta boxeetako MATERIALA ERRETIRATZEKO orduan, duatletek DERRIGORREZ DORTSALA EDO NORTASUN agiria erakutsi beharko diote antolakuntzak horretarako boxeetan jarriko dituen laguntzaileei.

#### **5. MAILAK**

Federazioak ezarritakoak.

#### **6. PARTE HARTZAILEAK**

Gehienez era 250 lagun onartuko dira.

Informazio orokorra: [www.sakana-mank.com](http://www.sakana-mank.com), [www.dantzalekusakana.com](http://www.dantzalekusakana.com) eta [www.navarratriatlon.com](http://www.navarratriatlon.com)

#### **7. IZEN-EMATEAK:**

**FEDERATUAK:** [www.navarratriatlon.com](http://www.navarratriatlon.com) otsailaren 28tik martxoaren 22ra arte (osteguna). Zenbatekoa: 22 euro

**FEDERATU GABEAK:** [www.navarratriatlon.com](http://www.navarratriatlon.com) otsailaren 28tik martxoaren 22ra arte (osteguna). Zenbatekoa: 26 euro

Izen-ematearen ordainketa, Nafarroako Triatloi Federazioaren web orrian egingo da kreditu txartelaren bidez.

#### **8. DORTSALAK HARTZEA**

Dortsalak probaren egunean, martxoaren 24an, jasoko dira Gure Etxeako beheko solairuan, helmugaren parean kokatuta dagoen eraikinean (Foruen plaza). Dortsalak hartzeko ordutegia: 14:00tatik, 15:30era. Arratsaldean.

Bi dortsal, zortzi kateorratekin emango zaie partehartzailei, bizikletarako dortsalarekin batera. Dortsal bat bular-sabelaldean eramán beharko da laisterketa sektorean eta beste bat bizkarraldean bizikletan, bakoitzak lau kateorratekin lotuta eta leku ikuskorrean.

Horrez gain bizikletarako dortsala, bizikletaren atzekaldean leku ikuskorrean eraman beharko dute.

## 9. GEHIENEKO DENBORA

Lehenengo partziala amaitzeko gehieneko denbora: 16:30 (30 minutu)

Bigarren partziala amaitzeko gehieneko denbora: 17:45 (1 ordu eta 45' probaren hasieratik)

## 10. DUTXAK

Parte hartzaileek dutxa hartzeko aukera edukiko dute Zelandi Kirolgunean, proba amaitzean. Ikusi dutxen kokapena, Zelandi Kirolgunearen kokapen planoan.



### ZELANDI KIROLGUNEAREN KOKAPEN PLANOAN

## 11. SARIAK

- 1./1° 200 €+trofeoa(G/E)
- 2./2° 125 €+trofeoa(G/E)
- 3./3° 75 €+trofeoa(G/E)

1./1° Sub 23, juniorra, beteranoa 1, 2, 3: Trofeoa (G/E)

1. Sakanako lehenengoa: trofeoa (G/E).

1. /1. Taldea talde sailkapenean (G/E).

**Proba hau puntuagarria da Nafarroako eta Euskadi-Nafarroa Zirkuitutan. Espainako Triatloi Federazioaren (FETRI) 2012. urteko araudiak erregulatutako proba da Razesa II. Duatloi Sari Nagusia.**

## 12. ARAUDIA

1. **Artikulua.** gehieneko partehartzaileak 250-era mugatzen da.
2. **Artikulua.** izen-emateak otsailaren 28-tik martxoaren 22a arte, Nafarroako Triatloi Federakuntzaren web orrian: [www.navarratriatlon.com](http://www.navarratriatlon.com)  
  
Izen-ematearen prezioa: 22€duatleta federatuentzat eta 26€ez-federatuentzat.
3. **Artikulua.** probaren irteera eta helmuga Altsasuko Foruen Enparantzan emango dira.
4. **Artikulua.** Duatloiaaren distantzia 5km laisterka (2 bira), 22km bizikleta (bira bat) eta 2.5km laisterka (bira 1) dira.
5. **Artikulua.** Probaren antolatzailea Sakana Triatloi Taldea da.
6. **Artikulua.** Kontrol teknikoaren ardura Nafarroako Triatloi Federazioaren menpe geratzen da.
7. **Artikulua.** Bizikleta sektorean gurpila hartzea baimentzen da.
8. **Artikulua.** Dortsala aurrekaldean eraman beharko da laisterka sektoreetan eta bizkaraldea bizikleta sektorean.
9. **Artikulua.** Altsasuko proba puntuagarria izango da Nafarroako duatloi zirkuitorako eta Euskadi-Nafarroa duatloi zirkuitoarako. Aldi berean Nafarroako Sprint Duatloi txapelketa ere izango da.
10. **Artikulua.** Trantsizio gunera sartzeko derrigorrezkoa izango da argazkidun federatu lizentzia erkustea edo NAN- erakustea.
11. **Artikulua.** Partehartzaile guztiak lehiaketaren araudia betetzera eta ibilbideak ezagutzera konprometitzen dira, Espainako Triatloi Federazioaren araudia ezagutzera ere.

ANTOLATZAILEA  
SAKANA TRIATLOI TALDEA

**III. GRAN PREMIO RAZESA DE DUATLÓN**  
**III. Campeonato Navarro de Duatlon Distancia Sprint**  
**ALSASUA**

**24 de marzo de 2012, a las 16:00h**  
**Alsasua (Navarra)**

**1. DESCRIPCION DE LA PRUEBA**

**Distancias:** 5 km / 22 km / 2,5 km

**Hora de salida:** 16: 00

**1º sector( Carrera a pie 5 km):** La salida de la carrera se realizará desde la Plaza de los fueros (hacia la derecha en el plano), inmediatamente se gira a la derecha continuando por la calle El Ferial hasta el final. Se gira entonces a la izquierda y se sube por la calle paralela a la calle Santa Cruz hasta la altura de la calle Lapurbide. Se continúa por esta hasta llegar a la altura de la calle Aldagoitia. Se gira a la derecha y se continúa hasta el final de la calle donde se gira a la izquierda. Se sigue hasta el final de esta calle. Giramos a la izquierda y se sube hasta la altura de la Ikastola Txioika. Se hace un giro a la izquierda y seguidamente uno a la derecha para entrar de nuevo en la calle amandrea hasta la rotonda, donde se coge la calle camino de San Pedro y se continúa por ella unos 600 metros. Se realizará un giro de 180º en un pivote para volver por los mismos 600 metros y continuar por la calle zubeztia hasta el final. Girar a la izquierda en García Ximenez y de nuevo se gira a la izquierda (Ayuntamiento) para entrar en la plaza. Este circuito tiene 2,5 kms. Se le darán 2 vueltas para completar un total de 5 kms.

**Tiempo limite: 16:30 (30 min.)**

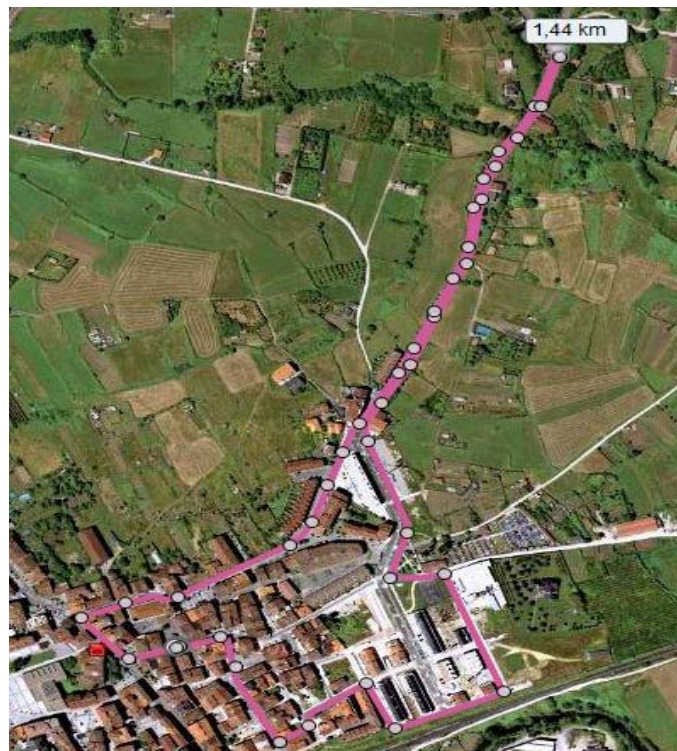

**PLANO DEL RECORRIDO A PIE**

**2º Sector (carrera en bici 22km):** una vez realizada la transición comenzará el sector de ciclismo en el área de transición (frente al centro cultural Iortia). Se toma la calle Erkuden, y se gira a la derecha para entrar en la calle Garcia Ximenez, dirección el Apeadero, pasando por la calle de Venta de Abajo hasta llegar al cruce de la NA-2410. Allí se toma la NA-2410 hasta Olazagutia. Se realiza un giro a la izquierda para entrar en la NA-7183 y comenzar a subir a urbasa hasta el cruce de Altamira. En el cruce de Altamira, se gira a la izquierda donde comienza el descenso por la carretera NA-7183. Al terminar el descenso se toma el cruce a la derecha. Continuamos por la NA-2410, en sentido contrario al anterior (dirección Alsasua). Una vez llegamos al cruce de Venta de Abajo, continuar dirección Iturmendi por la NA-2410, pasamos primero por Urdiain donde se continua dirección Iturmendi por la misma carretera. En Iturmendi llegaremos hasta la rotonda de la Autovia donde realizamos un giro de 180 grados para volver por la misma carretera (NA-2410) pero en sentido contrario hasta Urdiain. En la localidad de Urdiain giraremos a la derecha, en el cruce que se encuentra a la altura de la fábrica de Magotteaux y bajamos hacia la entrada de la autovía en dirección piscinas de Urdiain. Continuamos por esa carretera hasta la altura de la campa de San Pedro donde giramos a la izquierda, tomando dirección Alsasua hasta el termino de Dantzaleku. Giramos a la derecha dirección Ikastola Iñigo Aritza y seguidamente a la izquierda para continuar por la calle Erburua. Al llegar al cruce que se encuentra a la altura del Centro Psicogeriatrico Josefina Arregi se girará a la izquierda tomando la Calle Zelai (NA-8505) en dirección centro de Alsasua y nada más coger la calle Garcia Ximenez se gira a la derecha, se entra en boxes por la calle peatonal y comienza la segunda transición.

**Tiempo limite: 17:45h (105 min. desde el inicio de la prueba)**

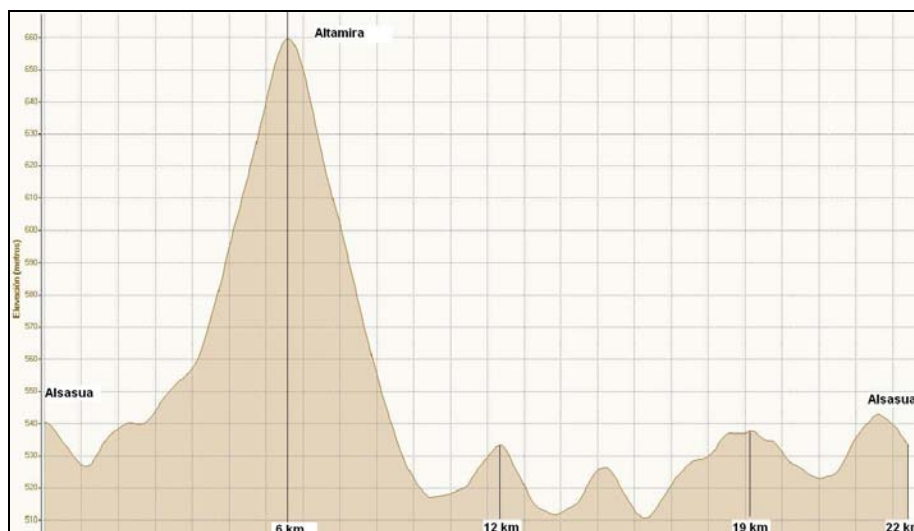

**PERFIL PRUEBA CICLISTA**

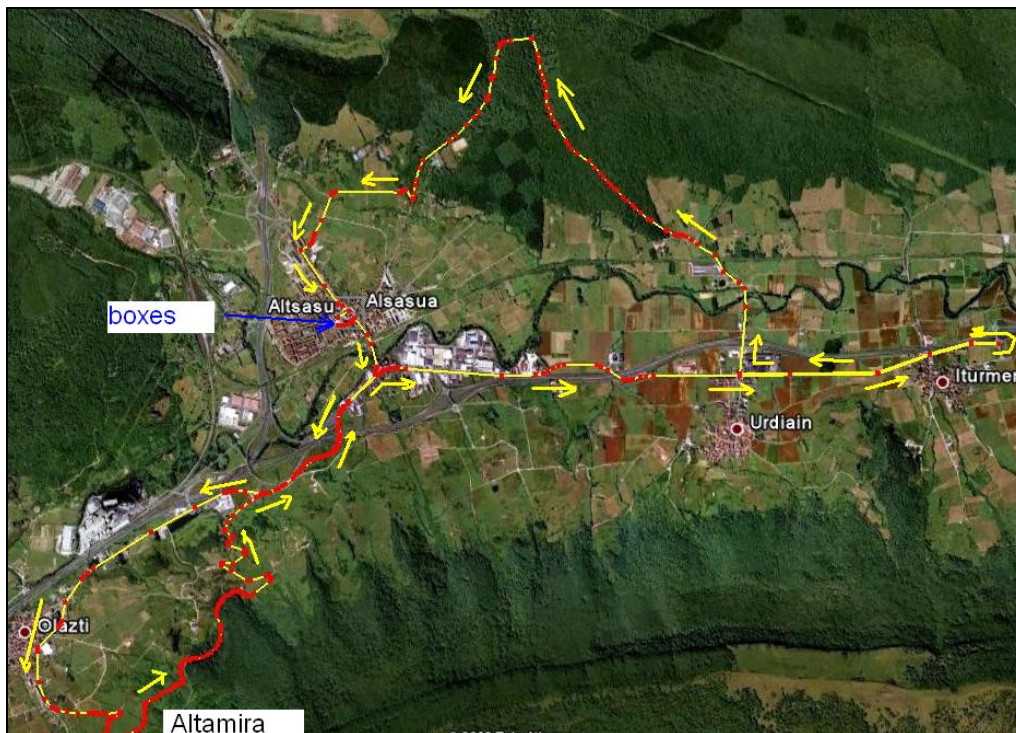

## PLANO DEL RECORRIDO CICLISTA

**3º Sector (carrera a pie 2.5 km):** Una vez realizada la segunda transición se afrontará el tercer sector de carrera a pie, en el que deberá completarse la distancia de 2.5kms. Este tercer sector con el que finalizará la prueba transcurrirá por el mismo recorrido que el sector primero debiéndose completar solo, una única vuelta. La línea de meta estará situada en la Plaza de los Fueros, en el mismo lugar que la salida. **Ver plano sector 1º.**

## 2. ÁREA DE TRANSICIÓN

El emplazamiento del área de transición será, en la plaza Iortia enfrente del centro cultural iortia. La entrada al área de transición se realizara por la calle peatonal que une la calle Garcia Ximenez, con la plaza iortia (calleja peatonal Bar Kaixo). La salida del área de transición será hacia la calle Erkuden, en dirección contraria con la circulación, para coger los circuitos en la Garcia Ximenez. **Ver plano.**

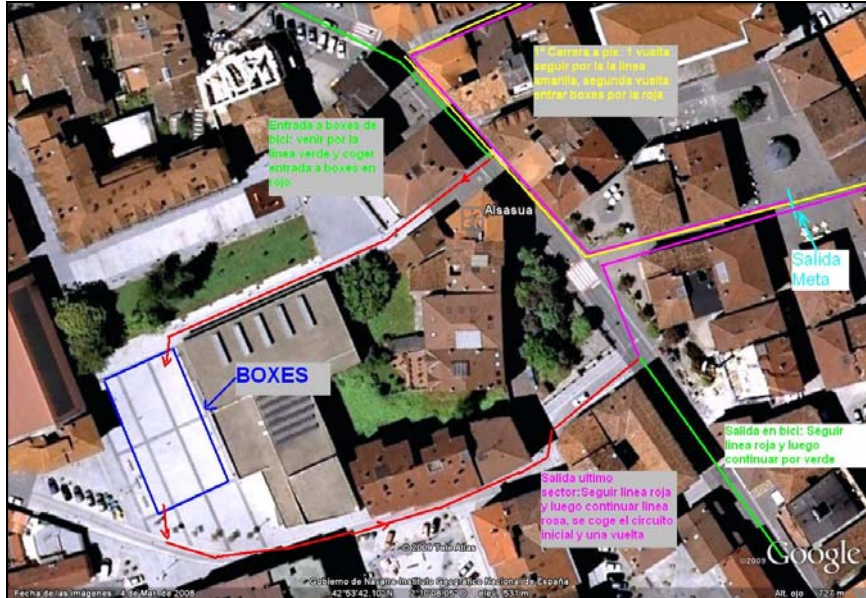

### PLANO DEL ÁREA DE TRANSICIÓN

**Distribucion boxes:** Los Boxes tienen unas dimensiones de 35 x 15 metros, y todos los pasillos tienen al menos 2 metros de separación. La separación entre las bicis es de 0.7 metros. Los boxes están diseñados de tal manera que estén compensados. **Ver plano.**

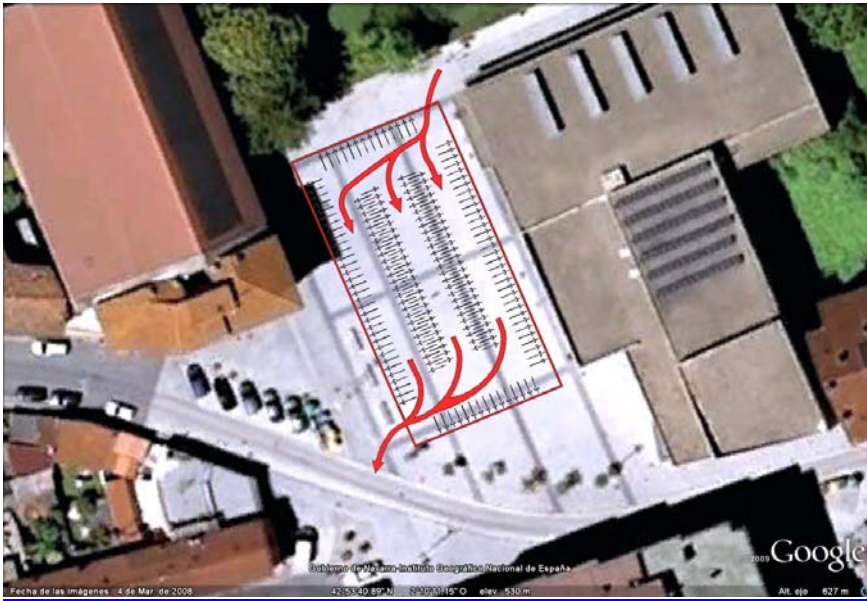

### 3. AVITUALLAMIENTO LÍQUIDO Y SÓLIDO:

Junto a la meta se ofrecerá avituallamiento a los participantes. Se dispondrá de avituallamiento líquido durante el transcurso de la prueba al pasar por la zona de meta en el inicio de la vuelta del segundo sector de carrera a pie.

A la finalización de la prueba todos los participantes tendrán la ocasión de disponer de avituallamiento líquido y sólido.

#### **4. CONTROL DE MATERIAL**

Están obligados a pasar el habitual control de material todos los participantes de la prueba. Dicho control será realizado por los jueces en el lugar establecido (entrada a zona de transición) y dará comienzo una hora antes de la prueba, prolongándose hasta un máximo de 15 minutos antes de su comienzo. De 15:00 a 15:45

Para efectuar el control de material y poder acceder a la zona de transición será obligatorio presentar la licencia federativa con foto o el carnet de identidad.

Las pertenencias de cada duatleta se situarán en la parte derecha de la bicicleta (mirandola de frente), durante todo el tiempo que se encuentren en los boxes. Los duatletas solo podrán dejar en el área de transición el material que vaya a ser empleado en carrera. Para el resto de pertenencias personales, la organización habilitará un **guardarropa** en el edificio del **Guretxea** situado en la **zona de meta en la plaza de los fueros**.

La zona de transiciones quedará abierta para que los duatletas participantes puedan retirar su material desde el momento en el que el último clasificado haya efectuado su paso por la segunda transición y haya dejado la bicicleta en boxes, siempre previa autorización del delegado técnico o juez arbitro.

Para **RETIRAR LA BICICLETA Y EL MATERIAL DE BOXES**, será **OBLIGATORIO** que los duatletas presenten el DNI o el DORSAL al **PERSONAL VOLUNTARIO HABILITADO** por la organización.

#### **5. CATEGORIAS**

Las establecidas por la Federación.

#### **6. PARTICIPANTES**

Se admitirán como máximo 250 participantes.

Información general: [www.sakana-mank.com](http://www.sakana-mank.com), [www.dantzalekusakana.com](http://www.dantzalekusakana.com) y [www.navarratriatlon.com](http://www.navarratriatlon.com)

#### **7. INSCRIPCIONES**

**FEDERADOS:** [www.navarratriatlon.com](http://www.navarratriatlon.com). Del 28 de febrero al 22 de marzo (jueves ). **Importe: 22€**

**NO FEDERADOS:** [www.navarratriatlon.com](http://www.navarratriatlon.com). Del 28 de febrero al 22 de marzo (jueves ). **Importe: 26€**

El pago del importe de la inscripción se realizará mediante tarjeta de crédito a través de la página de la federación.

#### **8. RECOGIDA DE DORSALES**

La recogida de los dorsales se realizara el mismo día de la prueba, 24 de marzo de 2012 en los bajos del Gure Etxea, edificio situado en la plaza de los fueros junto al lugar donde se dará la salida y la llegada de la prueba. Los horarios para la recogida del dorsal serán desde las 14:00h hasta las 15:30h. por la tarde.

Se facilitaran dos dorsales con ocho imperdibles y un dorsal de bici. Los duatletas, en conformidad con el reglamento, deberán portar un dorsal en abdomen-pecho en el

segmento de carrera a pié y otro en la espalda en la bicicleta. Además deberán portar el dorsal en la bicicleta en lugar visible y claramente identificable, en la parte trasera y en posición horizontal.

## 9. TIEMPO LIMITE

Para finalizar el primer parcial: 16:30h (30´)

Para finalizar el segundo parcial: 17:45h (1h 45´ desde el inicio de la prueba)

## 10. DUCHAS

Al finalizar la prueba los participantes tendrán duchas a su disposición en el Polideportivo de Zelandi. Consultar la ubicación de la duchas en plano de situación polideportivo zelandi.



### PLANO SITUACIÓN: POLIDEPORTIVO ZELANDI

## 11. PREMIOS

1./1º 200 €+trofeo(H/M)

2./2º 125 €+trofeo(H/M)

3./3º 75 €+trofeo(H/M)

1./1º Sub 23, junior, cadete, Veterano 1, 2, 3: Trofeo (H/M)

1./1º Sakana: trofeo (H/M).

1./1º Clasificado por equipos: trofeo (H/M)

**Prueba puntuable para el Circuito NAVARRO y VASCO NAVARRO**  
**Prueba regulada según el reglamento de competiciones FETRI 2012**

## **12. REGLAMENTO DE LA PRUEBA:**

**Artículo 1.** El máximo de participantes estará limitado a 250 duatletas.

**Artículo 2.** Las inscripciones podrán realizarse desde el día 28 de febrero hasta el 22 de marzo a través de la página web de la Federación Navarra de Triatlón (FNT):

[www.navarratriatlon.com](http://www.navarratriatlon.com)

El precio de la inscripción es de 22€ para duatletas federados y 26€ para no federados.

**Artículo 3.** La salida y la meta de la prueba se ubicarán en la Plaza de los Fueros de Altsasu/Alsasua (centro urbano).

**Artículo 4.** Las distancias del duatlón son 5km carrera a pie (2 vueltas), 22km de ciclismo (1 vuelta) y 2.5km carrera a pie (1 vuelta).

**Artículo 5.** El organizador de la prueba es el club Sakana Triatloia Taldea.

**Artículo 6.** La responsabilidad del control técnico de la prueba correrá a cargo de la Federación Navarra de Triatlón.

**Artículo 7.** En el sector de ciclismo está permitido ir a rueda.

**Artículo 8.** Los participantes deberán portar un dorsal en el frente durante el sector carrera y en el dorso en el sector ciclismo.

**Artículo 9.** La prueba será puntuable para los circuitos Navarro y Vasco-navarro de duatlón y será Campeonato Navarro Absoluto de Duatlón Sprint, Veterano y Sub-23.

**Artículo 10.** Para acceder a la zona de transición será indispensable portar el DNI o Licencia Federativa con foto.

**Artículo 11.** Todos los participantes se comprometen a respetar las reglas de la competición, el reglamento de la Federación Española de Triatlón, así como a conocer el recorrido de la prueba.

ORGANIZADOR:  
**SAKANA TRIATLOI TALDEA**